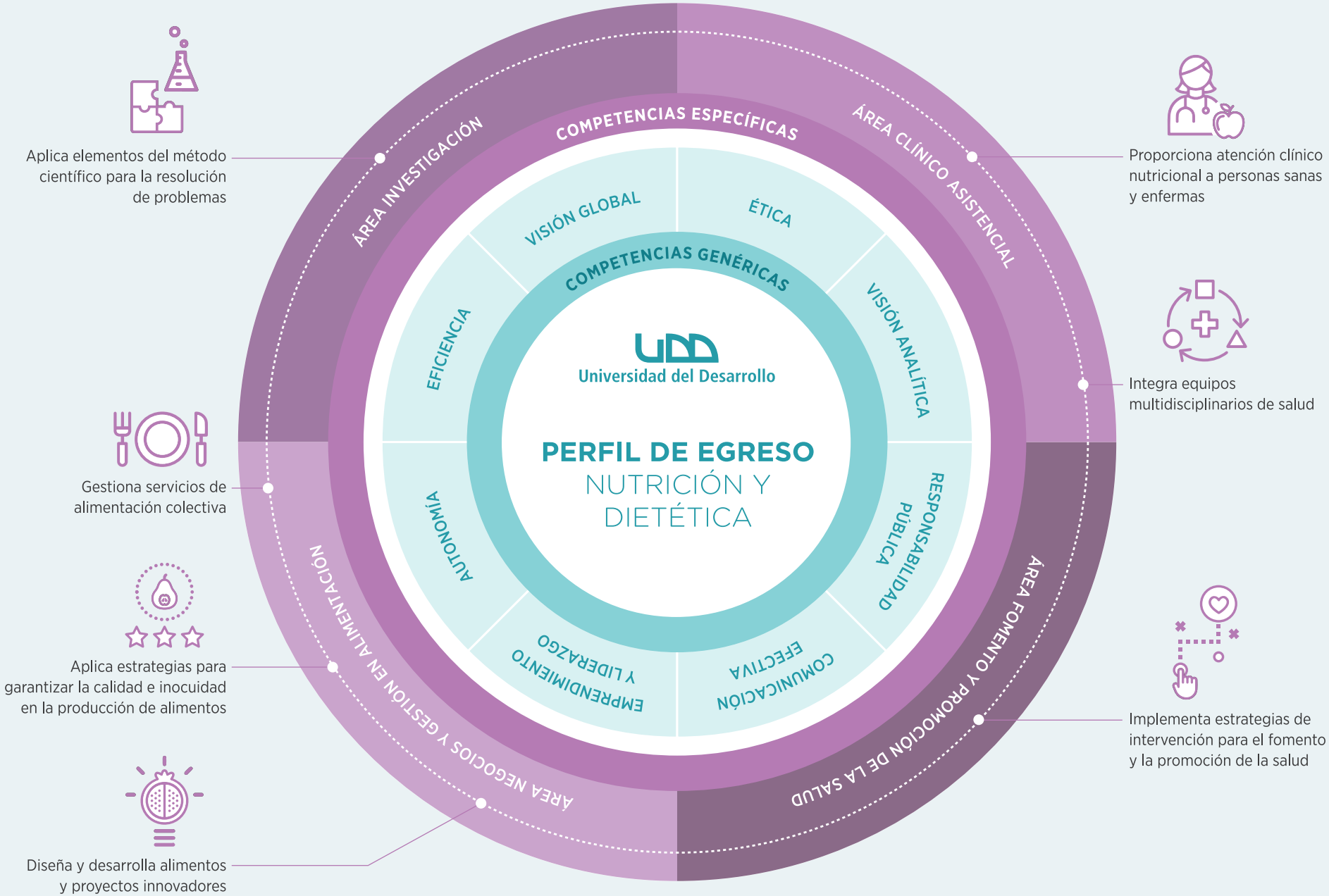
Aplica elementos del método científico para la resolución de problemas
Proporciona atención clínico nutricional a personas sanas y enfermas
Integra equipos multidisciplinarios de salud
Implementa estrategias de intervención para el fomento y la promoción de la salud
Diseña y desarrolla alimentos y proyectos innovadores
Aplica estrategias para garantizar la calidad e inocuidad en la producción de alimentos
Gestiona servicios de alimentación colectiva
ÁREA INVESTIGACIÓN
ÁREA CLÍNICO ASISTENCIAL
ÁREA FOMENTO Y PROMOCIÓN DE LA SALUD
ÁREA NEGOCIOS Y GESTIÓN EN ALIMENTACIÓN
COMPETENCIAS ESPECÍFICAS
COMPETENCIAS GENÉRICAS
VISIÓN GLOBAL
ÉTICA
VISIÓN ANALÍTICA
RESPONSABILIDAD PÚBLICA
COMUNICACIÓN EFECTIVA
EMPRENDIMIENTO Y LIDERAZGO
AUTONOMÍA
EFICIENCIA
Universidad del Desarrollo
PERFIL DE EGRESO
NUTRICIÓN Y DIETÉTICA